

Janvier  
Février 2015

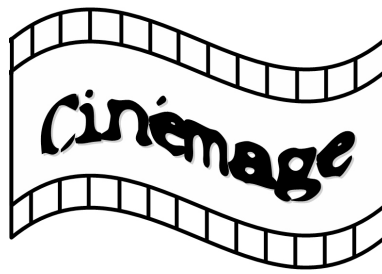

Programme  
Hebdomadaire

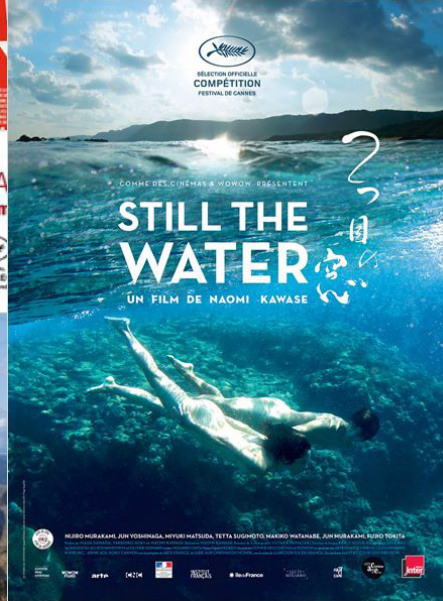
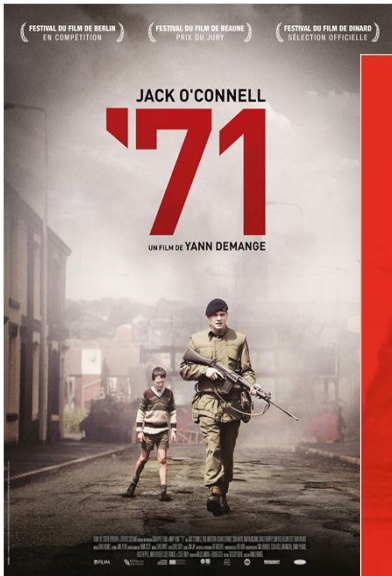

contact@cinemage.eu  
www.cinemage.eu

Janvier  
Février 2015



Programme  
Hebdomadaire

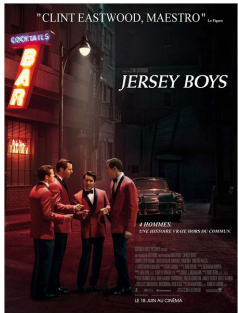

## JERSEY BOYS

Film de Clint Eastwood / Américain / 2014 / 2h14

Quatre garçons du New Jersey, issus d'un milieu modeste, montent le groupe "The Four Seasons" qui deviendra mythique dans les années 60. Leurs épreuves et leurs triomphes sont ponctués par les tubes emblématiques de toute une génération qui sont repris aujourd'hui par les fans de la comédie musicale...

**LES PLESSIS** Jeudi **01/01** **ANNULEE** - Lundi **05/01** **ANNULEE**

**LE MORVAN** Jeudi **08/01** **18h15** - Lundi **12/01** 14h30 / 21h00

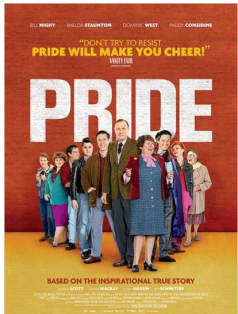

## PRIDE

Film de Matthew Warchus / Britannique / 2014 / 2h00

Été 1984 - Alors que Margaret Thatcher est au pouvoir, le Syndicat National des Mineurs vote la grève. Lors de leur marche à Londres, un groupe d'activistes gays et lesbiennes décide de récolter de l'argent pour venir en aide aux familles des mineurs. Mais le Syndicat National des Mineurs semble embarrassé de recevoir leur aide. Le groupe d'activistes ne se décourage pas. Après avoir repéré un village minier au fin fond du pays de Galles, ils embarquent à bord d'un minibus pour aller remettre l'argent aux ouvriers en mains propres.

**LES PLESSIS** Jeudi **08/01** 18h30 - Lundi **12/01** 14h30 / 21h00

**LE MORVAN** Jeudi **15/01** 18h30 - Lundi **19/01** 14h30 / 21h00

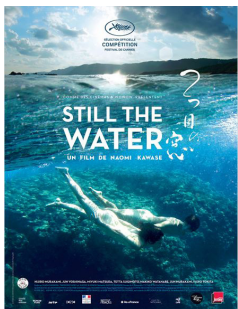

## STILL THE WATER

Film de Naomi Kawase / Français, Japonais, Espagnol / 2014 / 1h59

Sur l'île d'Amami, les habitants vivent en harmonie avec la nature, ils pensent qu'un dieu habite chaque arbre, chaque pierre et chaque plante. Un soir d'été, Kaito, découvre le corps d'un homme flottant dans la mer, sa jeune amie Kyoko va l'aider à percer ce mystère. Ensemble, ils apprennent à devenir adulte et découvrent les cycles de la vie, de la mort et de l'amour...

**LES PLESSIS** Jeudi **15/01** 18h30 - Lundi **19/01** 14h30 / 21h00

**LE MORVAN** Jeudi **22/01** 18h30 - Lundi **26/01** 14h30 / 21h00

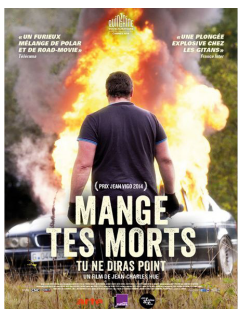

## MANGE TES MORTS

Film de Jean-Charles Hue / Français / 2014 / 1h34

Jason Dorkel, 18 ans, appartient à la communauté des gens du voyage. Il s'apprête à célébrer son baptême chrétien alors que son demi-frère Fred revient après plusieurs années de prison. Ensemble, accompagnés de leur dernier frère, Mickael, un garçon impulsif et violent, les trois Dorkel partent en virée dans le monde des « gadjos » à la recherche d'une cargaison de cuivre.

**LES PLESSIS** Jeudi **22/01** 18h30 - Lundi **26/01** 14h30 / 21h00

**LE MORVAN** Jeudi **29/01** 18h30 - Lundi **02/02** 14h30 / 21h00

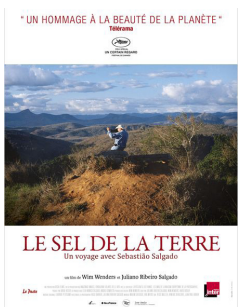

## LE SEL DE LA TERRE

Film de Wim Wenders, Juliano Ribeiro Salgado / Brésilien, Français / 2014 / 1h50

Depuis quarante ans, le photographe Sebastião Salgado parcourt les continents sur les traces d'une humanité en pleine mutation. Alors qu'il a témoigné des événements majeurs qui ont marqué notre histoire récente : conflits internationaux, famine, exode, il se lance à présent à la découverte de territoires vierges aux paysages grandioses, à la rencontre d'une faune et d'une flore sauvages dans un gigantesque projet photographique, hommage à la beauté de la planète.

**LES PLESSIS** Jeudi **29/01** 18h30 - Lundi **02/02** 14h30 / 21h00

**LE MORVAN** Jeudi **05/02** 18h30 - Lundi **09/02** 14h30 / 21h00

Janvier  
Février 2015



Programme  
Hebdomadaire

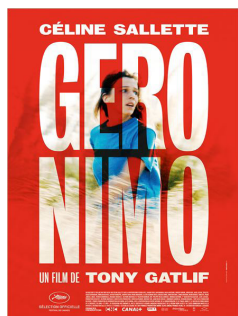

## GERONIMO

Film de Tony Gatlif / Français / 2014 / 1h44

Sud de la France.

Dans la chaleur du mois d'août, Geronimo, une jeune éducatrice veille à apaiser les tensions entre les jeunes du quartier Saint Pierre.

Tout bascule quand Nil Terzi, une adolescente d'origine turque s'échappe de son mariage forcé pour retrouver son amoureux, Lucky Molina, un jeune gitan.

Leur fuite met le feu aux poudres dans les deux clans. Lorsque l'affrontement éclate en joutes et battles musicales, Geronimo va tout tenter pour arrêter la folie qui embrase le quartier.

**LES PLESSIS** Jeudi **05/02** 18h30 - Lundi **09/02** 14h30 / 21h00

**LE MORVAN** Jeudi **12/02** 18h30 - Lundi **16/02** 14h30 / 21h00



## '71

Film de Yann Demange / Britannique / 2014 / 1h39

*Interdit aux moins de 12 ans*

Belfast, 1971.

Tandis que le conflit dégénère en guerre civile, Gary, jeune recrue anglaise, est envoyé sur le front.

La ville est dans une situation confuse, divisée entre protestants et catholiques.

Lors d'une patrouille dans un quartier en résistance, son unité est prise en embuscade.

Gary se retrouve seul, pris au piège en territoire ennemi.

Il va devoir se battre jusqu'au bout pour essayer de revenir sain et sauf à sa base.

**LES PLESSIS** Jeudi **12/02** 18h30 - Lundi **16/02** 14h30 / 21h00

**LE MORVAN** Jeudi **19/02** 18h30 - Lundi **23/02** **16h30** / 21h00



## DE L'AUTRE CÔTÉ DU MUR

Film de Christian Schwochow / Allemand / 2014 / 1h42

Fin des années 70. Quelques années après la mort de son fiancé, Nelly décide de fuir la RDA avec son fils afin de laisser ses souvenirs derrière elle. La jeune femme croit à un nouveau départ de l'autre côté du mur, mais en Occident où elle n'a aucune attache, son passé va la rattraper...

La jeune femme va-t-elle enfin réussir à trouver la liberté ?

**LES PLESSIS** Jeudi **19/02** 18h30 - Lundi **23/02** **16h30** / 21h00

**LE MORVAN** Jeudi **26/02** 18h30 - Lundi **02/03** **16h30** / 21h00



## ~~UNE BELLE FIN~~

Film de Uberto Pasolini / Britannique, Italien / 2015 / 1h27





Modeste fonctionnaire dans une banlieue de Londres, John May se passionne pour son travail. Quand une personne décède sans famille connue, c'est à lui de retrouver des proches. Malgré sa bonne volonté, il est toujours seul aux funérailles, à rédiger méticuleusement les éloges des disparus... Jusqu'au jour où il atterrit sur son bureau un dossier qui va bouleverser sa vie : celui de Billy Stoke, son propre voisin.

**LES PLESSIS** Jeudi **26/02** 18h30 - Lundi **02/03** **16h30** / 21h00

**LE MORVAN** Jeudi **05/03** 18h30 - Lundi **09/03** 14h30 / 21h00

Adhérer à Cinémage permet de bénéficier des tarifs réduits suivants :  
5,80 € pour les séances Cinémage / 6,20 € pour toutes les séances du lundi au vendredi

# Calendrier des projections

	LES PLESSIS 13 rue Ferrer Montceau-les-Mines	LE MORVAN 8 rue de la Verrerie Le Creusot
 <b>JERSEY BOYS</b>	Jeudi <b>01/01</b> <b>ANNULEE</b> Lundi <b>05/01</b> <b>ANNULEE</b>	Jeudi <b>08/01</b> <b>18h15</b> Lundi <b>12/01</b> 14h30 / 21h00
 <b>PRIDE</b>	Jeudi <b>08/01</b> 18h30 Lundi <b>12/01</b> 14h30 / 21h00	Jeudi <b>15/01</b> 18h30 Lundi <b>19/01</b> 14h30 / 21h00
 <b>STILL THE WATER</b>	Jeudi <b>15/01</b> 18h30 Lundi <b>19/01</b> 14h30 / 21h00	Jeudi <b>22/01</b> 18h30 Lundi <b>26/01</b> 14h30 / 21h00
 <b>MANGE TES MORTS</b>	Jeudi <b>22/01</b> 18h30 Lundi <b>26/01</b> 14h30 / 21h00	Jeudi <b>29/01</b> 18h30 Lundi <b>02/02</b> 14h30 / 21h00
 <b>LE SEL DE LA TERRE</b>	Jeudi <b>29/01</b> 18h30 Lundi <b>02/02</b> 14h30 / 21h00	Jeudi <b>05/02</b> 18h30 Lundi <b>09/02</b> 14h30 / 21h00
 <b>GERONIMO</b>	Jeudi <b>05/02</b> 18h30 Lundi <b>09/02</b> 14h30 / 21h00	Jeudi <b>12/02</b> 18h30 Lundi <b>16/02</b> 14h30 / 21h00
 <b>'71</b>	Jeudi <b>12/02</b> 18h30 Lundi <b>16/02</b> 14h30 / 21h00	Jeudi <b>19/02</b> 18h30 Lundi <b>23/02</b> <b>16h30</b> / 21h00
 <b>DE L'AUTRE COTE DU MUR</b>	Jeudi <b>19/02</b> 18h30 Lundi <b>23/02</b> <b>16h30</b> / 21h00	Jeudi <b>26/02</b> 18h30 Lundi <b>02/03</b> <b>16h30</b> / 21h00
 <b>UNE BELLE FIN</b> <b>Annulée</b>	<del>Jeudi <b>26/02</b> 18h30</del> <del>Lundi <b>02/03</b> <b>16h30</b> / 21h00</del>	<del>Jeudi <b>05/03</b> 18h30</del> <del>Lundi <b>09/03</b> 14h30 / 21h00</del>

## Vie de l'Association

Les réunions de programmation sont ouvertes à tous les adhérents.

La prochaine réunion se tiendra le **mardi 6 janvier 2015 à 18h30**,  
Salle Hélène BRESILLON, Impasse SEMARD, Montceau-Les-Mines

## Bulletin d'adhésion

Je souhaite adhérer à l'association

**NOM et Prénom :**

**ADRESSE :**

**e-mail :**



*Veillez noter que les délais d'envoi des cartes d'adhérents ne sont pas garantis. La présentation de la carte à l'entrée du cinéma est obligatoire pour bénéficier des tarifs préférentiels.*

*Cotisation annuelle : tarif normal 7,00 € / tarif réduit 3,50 € (demandeurs d'emploi, moins de 25 ans et étudiants)*

*Merci de bien vouloir retourner le présent bulletin dûment complété et accompagné de votre règlement par chèque à l'adresse suivante :*

**Cinémage - BP 20094 - 71206 Le Creusot Cedex**